ZBIRNA SITUACIJA KOMUNALNIH VODOV - list 2

M 1:500

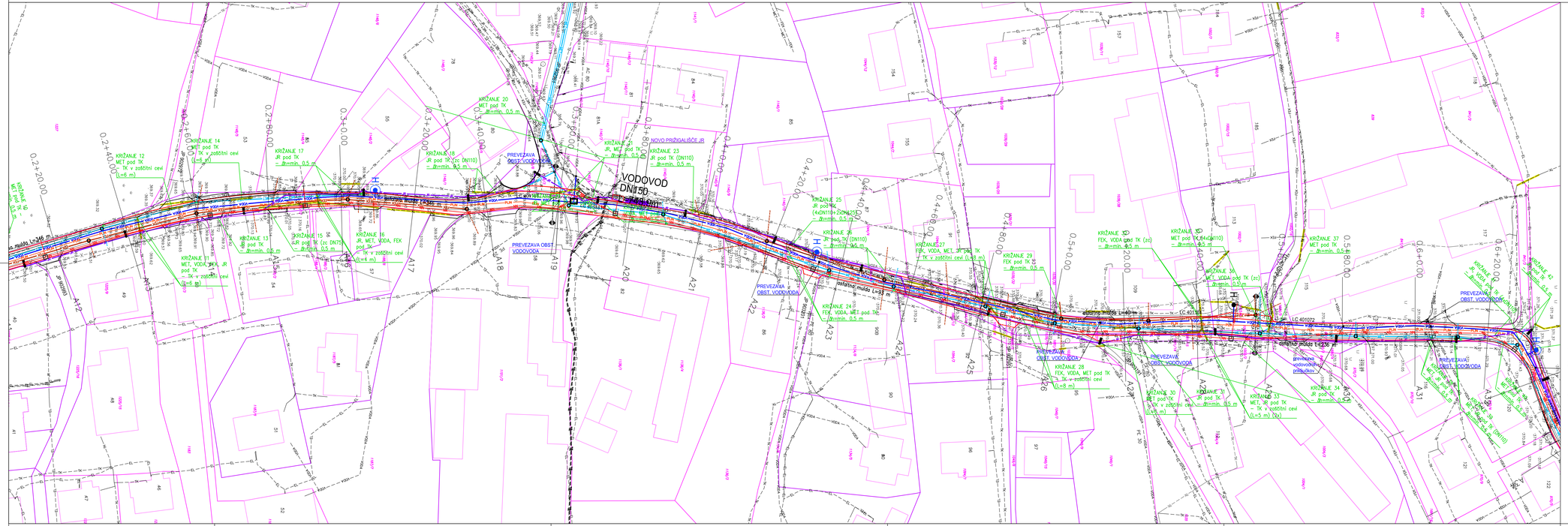
VODOVOD DN150
NOVO PRIŠČALIŠČE JR
PREVEZAVA OBST. VODOVODA
KRIŽANJE 12 MET pod TK TK v zaščitni cevi (L=6 m)
KRIŽANJE 13 JR pod TK m=min. 0,5 m
KRIŽANJE 14 MET pod TK TK v zaščitni cevi (L=6 m)
KRIŽANJE 15 JR pod TK (zc DN110) m=min. 0,5 m
KRIŽANJE 16 JR, MET, VODA, FEK pod TK TK v zaščitni cevi (L=4 m)
KRIŽANJE 17 JR pod TK m=min. 0,5 m
KRIŽANJE 18 JR pod TK (zc DN75) m=min. 0,5 m
KRIŽANJE 19 MET, VODA, JR pod TK TK v zaščitni cevi (L=6 m)
KRIŽANJE 20 MET pod TK m=min. 0,5 m
KRIŽANJE 21 JR, MET pod TK m=min. 0,5 m
KRIŽANJE 23 JR pod TK (DN110) m=min. 0,5 m
KRIŽANJE 24 FEK, VODA, MET pod TK m=min. 0,5 m
KRIŽANJE 25 JR pod TK (40/DN110-20/DN25) m=min. 0,5 m
KRIŽANJE 26 JR pod TK (DN110) m=min. 0,5 m
KRIŽANJE 27 FEK, VODA, MET, JR pod TK TK v zaščitni cevi (L=8 m)
KRIŽANJE 28 FEK, VODA, MET pod TK TK v zaščitni cevi (L=8 m)
KRIŽANJE 29 FEK pod TK m=min. 0,5 m
KRIŽANJE 30 MET, VODA pod TK (zc) m=min. 0,5 m
KRIŽANJE 31 FEK, VODA pod TK (zc) m=min. 0,5 m
KRIŽANJE 32 MET pod TK (40/DN110) m=min. 0,5 m
KRIŽANJE 33 MET, JR pod TK TK v zaščitni cevi (L=5 m) (bz)
KRIŽANJE 34 JR pod TK m=min. 0,5 m
KRIŽANJE 35 JR pod TK (DN110) m=min. 0,5 m
KRIŽANJE 37 MET pod TK m=min. 0,5 m
KRIŽANJE 42 JR pod TK m=min. 0,5 m
PREVEZAVA OBST. VODOVODA
PREVEZAVE OBST. VODOVODA
PREVEZAVA OBST. VODOVODA
PREVEZAVA OBST. VODOVODA
PREVEZAVA